



**XXXIII FERIA DE
CIENCIAS, ARTE Y
TECNOLOGÍA 2022**
Ciudadanía en la cultura democrática

Documento Base

- ▶ FERIA INSTITUCIONAL
- ▶ FERIA PROVINCIAL
- ▶ FERIA NACIONAL



►► ¿Qué es la Feria?

Desde hace tiempo, la Feria de Ciencias, Arte y Tecnología en nuestra jurisdicción constituye un espacio común desde el cual se da a conocer y se hace **pública** gran parte de la tarea que realizan las instituciones educativas, a la luz de las **prácticas de enseñanza diarias**.

En este sentido, sabemos que no se trata de eventos aislados, sino de más oportunidades para compartir una propuesta educativa con la comunidad; a la vez que se pone en valor el proceso de construcción del conocimiento entre docentes y estudiantes, no como algo acabado o estanco, sino en toda su complejidad y dinamismo.

Este año el reencuentro en las distintas instancias de la Feria, poniendo en juego diferentes formatos y modalidades (presenciales, virtuales, sincrónicas, asincrónicas) implica la valoración colectiva de aquello surgido como alternativa a las formas conocidas de transitar la escolaridad y que hoy se constituyen como una gran ocasión para trazar otros caminos, o profundizar aquellos que vuelven más justa e inclusiva la educación.

“Esta nueva modalidad permite que puedan estar todos los estudiantes y puedan participar de la experiencia.”

Participante de la Edición 2021

“Avanzamos en busca del aula que perdimos en marzo de 2020 y probablemente nunca volvamos a hallarla como la dejamos entonces. Es probable, pero tampoco seguro, que nos encaminemos a nuevas formas de hacer escuela, que incluyan un formato híbrido (presencial-virtual) en el que quepan algunas prácticas, saberes y relaciones que no tenían lugar en el formato previo.”

(Siede, 2021, p. 168).

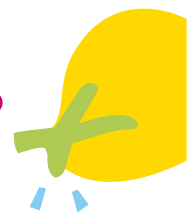

Estos últimos tiempos reafirman, hoy más que nunca, el lugar de la escuela como puerta de acceso a otros derechos y, en este marco, el valor de la Feria como espacio que permite hacer públicas y potenciar experiencias que materializan los modos en los que formamos **CIUDADANÍAS EN LA CULTURA DEMOCRÁTICA**, desde cada rincón de nuestras escuelas pampeanas.

“Nos gustó la propuesta virtual porque permite comodidad y presencia de más estudiantes a la hora de escuchar los proyectos. Aunque la modalidad presencial permite otros vínculos, otra dinámica.”

Participante de la Edición 2021

▶▶ ¿Qué características hacen que una propuesta de enseñanza pueda pensarse en el marco de la Feria?

- Permite visibilizar las formas de construir el conocimiento de los y las estudiantes, a partir de compartir las maneras en que **han observado un hecho o un fenómeno, una problemática, una necesidad de la sociedad, u otras situaciones que despertaron curiosidad e interés.**
- Fomenta la **cultura ciudadana y democrática**, el espíritu crítico y la curiosidad en niñas, niños, jóvenes, estudiantes adultos, docentes y en la comunidad educativa en general.
- Promueve un cambio cultural a favor de las ciencias, la tecnología y las artes, ubicando el conocimiento en la **vida cotidiana de las nuevas generaciones.**
- Propicia aprendizajes que involucren la **indagación, expresión y comunicación**, a través de metodologías propias de las artes, las ciencias y la tecnología.

▶▶ ¿Qué ejes y temáticas tendrán prioridad este año?

En el marco de los objetivos del calendario escolar 2022 tendrán especial atención aquellas experiencias en las que se visualice:

- **Diversificación en las formas de promover la enseñanza:** criterios de organización ciclada; enseñanza interdisciplinaria; propuestas de multigrado/plurigrado y de educación rural en general; accesibilidad y/o metodologías dirigidas a superar las barreras presentadas por el entorno; articulación con la escuela de referencia de estudiantes con atención de la modalidad de educación domiciliaria y hospitalaria; perspectiva didáctica de la educación para jóvenes y adultos.

- **Prácticas de formación para las ciudadanías democráticas:** Educación Ambiental Integral; institucionalización de la Educación Sexual Integral y de la Alfabetización Digital; enseñanza del pasado reciente en las aulas- 40 Años de Malvinas; problemática del agua enmarcada en VI Congreso Pampeano del Agua; revalorización de la diversidad desde una perspectiva intercultural; desarrollo local e incorporación de tecnologías emergentes, que puedan aportar al contexto productivo desde una perspectiva sostenible y sustentable.

▶▶ ¿Cómo se organizan las instancias de Feria 2022?

GRÁFICO DE LAS INSTANCIAS DE PARTICIPACIÓN

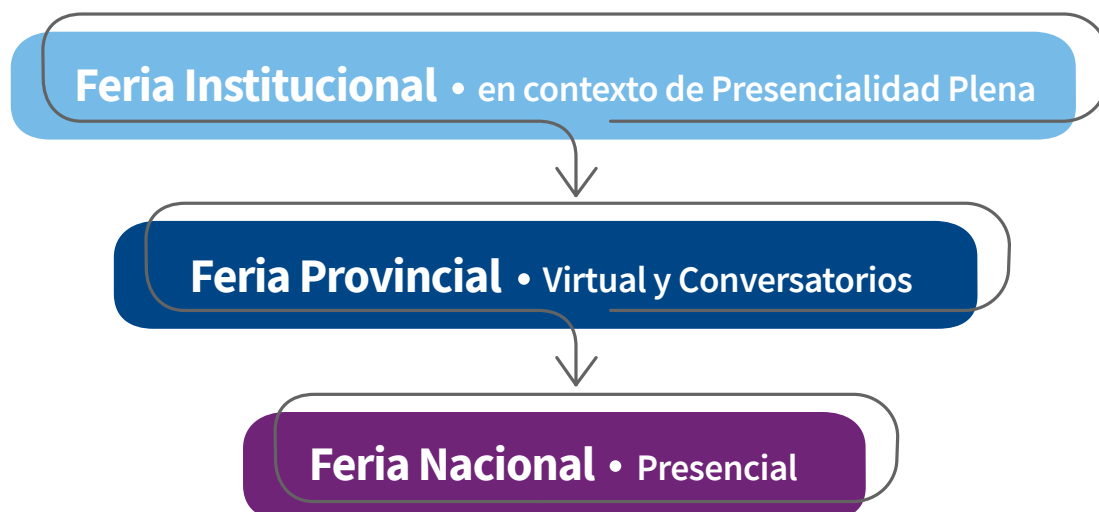

►► Feria Institucional

Esta instancia plantea la organización de espacios de socialización e intercambio de las propuestas de enseñanza al interior de cada institución, en el marco de la presencialidad plena y de las normativas de cuidado vigente, siendo posible la apertura a otras instituciones de la localidad y a la comunidad en general. El periodo en el que las instituciones educativas podrán desarrollarlas es entre el **27 de Junio al 8 de Julio**.

Volvemos a una nueva presencialidad. **Plena**, en el sentido de capitalizar hasta aquí las múltiples formas de enseñar y aprender ensayadas, como así también la potencia de registrar las prácticas de enseñanza a partir del uso de las tecnologías y desde diferentes lenguajes. En consecuencia, para socializar los procesos de esta instancia, sugerimos recuperar esos otros formatos comunicacionales que nos habilitaron en su momento diversas formas de vincularnos con las familias y la comunidad en general.

La Feria Institucional se convierte en un momento pertinente para identificar al interior de cada institución y en el marco de su proyecto educativo, las propuestas que las representarán en la **Feria Provincial**. Se sugiere tener en cuenta las priorizaciones temáticas mencionadas anteriormente.

Las instituciones que informen a través de la siguiente planilla (<https://forms.gle/ZR1FYP3nsXwee3cr5>) que realizarán efectivamente esta instancia **antes del 3 de junio inclusive**, recibirán un aporte económico como gastos de funcionamiento para la organización de la misma.

Posteriormente deberán remitir registros audiovisuales (fotos, videos cortos) al mail acyt@lapampa.edu.ar para su posterior socialización.

Esta planilla será también el insumo para compartir el Cronograma de Ferias Institucionales de la Provincia.

▶▶ Feria Provincial

Esta instancia se organiza en dos espacios. Por un lado, en la Feria Provincial Virtual las propuestas presentadas serán compartidas y podrán explorarse en la página web del Ministerio de Educación durante la segunda quincena de septiembre y la primera del mes de octubre. Por otro, se habilitarán los espacios de Conversatorios Virtuales que transcurrirán de manera simultánea al desarrollo de la Feria Provincial.

En esta instancia en particular se invita a las instituciones de la provincia a participar con hasta **2 (dos) trabajos**. En el caso de instituciones de gestión privada y las Escuelas i que cuentan con más de un nivel educativo, podrán participar con 1 (una) propuesta de Nivel Inicial y 2 (dos) de cada uno de los demás niveles.

“ En participar, estuvimos hablando con los niños y vimos que es una propuesta linda en virtualidad porque acorta distancias, hace las cosas mas rápidas y en el mismo momento, pero distinto espacio. Ellos se sintieron cómodos exponiendo desde su “lugar”, la escuela.”

Participante de la Edición 2021

¿Quiénes pueden participar en la Feria Provincial?

Cualquier experiencia áulica, de los niveles y modalidades del Sistema Educativo Provincial, que haya sido abordada a partir de propuestas integradas o desde cada uno de los campos de conocimiento, áreas o espacios curriculares.



NOVEDAD: este año formarán parte de la Feria Provincial en calidad de invitación especial las Mesas de Vértice Educativo con sus múltiples propuestas de ampliación del tiempo escolar.



Programa
Vértice Educativo

Los y las docentes responsables de las propuestas que participen de esta instancia recibirán certificación que otorga puntaje.

¿Qué pasos tengo que hacer para participar en esta instancia?

Para las instituciones educativas: [accedé aquí al instructivo](#)

Para las Mesas de Vértice Educativo: [accedé aquí al instructivo](#)

▶▶ Feria Nacional

Para participar de la Feria Nacional de Ciencias, Arte y Tecnología que se realizará de manera presencial en el mes de noviembre, se seleccionarán propuestas que integren la instancia provincial, según criterios y cupos establecidos por el Área de Actividades Científicas - Dirección Nacional de Inclusión y Extensión Educativa -Subsecretaría de Educación Social y Cultural- Secretaría de Educación- Ministerio de Educación de la Nación.

CRONOGRAMA DE INSTANCIAS:

INSTANCIA	PROCESO	FECHA
FERIA INSTITUCIONAL	Aporte económico completando el formulario	Hasta el 3 de Junio inclusive
	Desarrollo definido por cada institución de los diferentes Niveles y/o Modalidades	27 de Junio al 8 de Julio
FERIA PROVINCIAL	Preinscripción: Todas las instituciones de los diferentes Niveles y/o Modalidades que manifiesten su intención de participar; hasta dos trabajos por institución (ver especificidades para gestión privada y Escuelas i)	7 al 29 de Julio
	Inscripción definitiva: Materiales a presentar: -Registro Narrativo -Registros audiovisuales -Propuesta de trabajo -Autorizaciones de cesión y uso de imagen y voz -Autorización de participación	8 al 17 de Agosto
	Feria Virtual Conversatorios	19 de Septiembre al 14 de Octubre
FERIA NACIONAL	Instancia Nacional Presencial	Noviembre

CRONOGRAMA DE ACOMPAÑAMIENTOS

En los meses de mayo y junio se habilitarán momentos de acompañamiento para equipos de gestión y docentes, donde podrán realizar sus consultas al equipo del programa de Feria de Ciencias sobre los procesos de participación. Podrán ingresar a través del siguiente enlace **¡Los y las esperamos!**

ACOMPAÑAMIENTOS VIRTUALES DEL MES DE MAYO Y JUNIO			Link de Ingreso
FECHA	HORARIO		https://meet.google.com/xha-enkq-egf
30/05/2022	15:45 hs.	
31/05/2022	09:00 hs.	19:00 hs.	
02/06/2022	10:30 hs.	14:00 hs.	
06/06/2022	9:00 hs.	19:00 hs.	
07/06/2022	10:30 hs.	15:45 hs.	

Bibliografía

- Siede, I. (2021). *En busca del aula perdida*. Ciudad Autónoma de Buenos Aires: Noveduc Gestión.